

EurotaxVIN

QUICKSTART ANLEITUNG

EUROTAX

In 3 einfachen Schritten zu einem komplett konfigurierten Fahrzeug.

1 Fahrzeugbewertung starten
durch Klick auf „Bewertung“

2 Fahrzeugidentifikation mittels VIN
Klicken Sie auf den Button „EurotaxVIN“, um die Fahrzeugidentifikation mittels VIN zu starten.

Geben Sie im Eingabefeld die 17-stellige Fahrzeugidentifikationsnummer ein.

Dieser Service ist **kostenpflichtig**, daher müssen Sie die AGB und den Aufruf des Services kurz bestätigen. Nach erfolgreichem Aufruf erhalten Sie eine kurze **Statusmeldung**. Sollte der Aufruf nicht erfolgreich sein, bekommen Sie eine Nachricht. Für einen nicht erfolgreichen Aufruf werden Ihnen selbstverständlich keine Kosten in Rechnung gestellt.

Sie sehen das identifizierte Fahrzeug angezeigt, durch Klick auf das Häkchen wählen Sie es aus.

Anschließend werden Sie nach dem **Erstzulassungsdatum** und der **Laufleistung** gefragt. Das durch die VIN-Abfrage ermittelte Baudatum ist vorausgefüllt. Bitte ersetzen Sie es durch die tatsächliche Erstzulassung.

Hinweis: Vergewissern Sie sich, dass Baudatum (Zeitraum) und Erstzulassungsdatum zusammenpassen. Eine Abweichung zwischen dem Baudatum und Ihrer Eingabe führt zu Verlust der VIN Zertifizierung.

Serien- und Sonderausstattung sind bereits hinzugefügt
Mit VIN machen Sie zwei Schritte in einem, die Fahrzeugidentifikation und die Konfiguration der Sonderausstattungen. Diese sind bereits für Sie vorausgewählt und extra gekennzeichnet.

3 Ausstattungen prüfen

Prüfen Sie die gewählten Ausstattungen und gehen Sie anschließend zu „Bewertung“ weiter, um Ihr **Bewertungsergebnis** zu erhalten. Sowohl im Bewertungsergebnis als auch am Ausdruck wird Ihr Fahrzeug als **EurotaxVIN-verifiziert** dargestellt. Damit erhöhen Sie das Vertrauen und das Sicherheitsgefühl Ihrer Kunden.

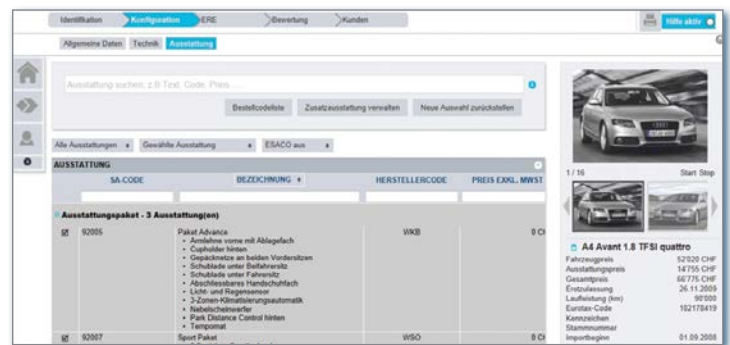
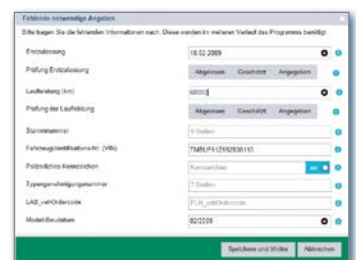
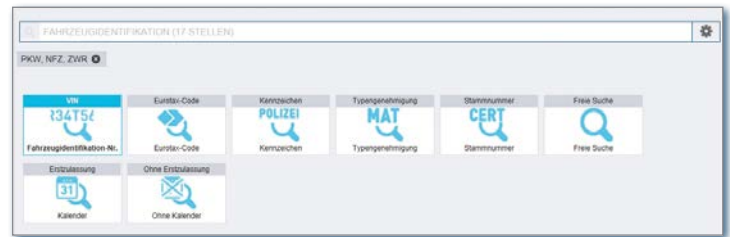
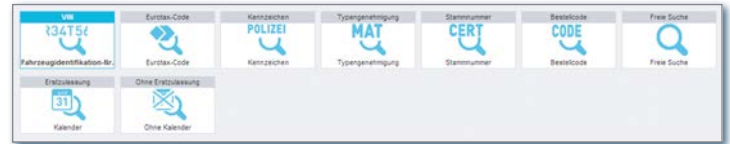

Tipps & Tricks

Aufbau der europäischen VIN – VIN richtig eingeben

Welt-Hersteller Code	Baureihe und Modellinformationen (z.B. Karosserieform, Motorisierung)	Modelljahrescode	Herstellerwerk
----------------------	---	------------------	----------------

WDD1690071J236589

Fortlaufende Nummer

Noch profitabler eintauschen!

Verwenden Sie **EurotaxRepairEstimate²** online, um Schäden am Fahrzeug in die Bewertung einfließen zu lassen. Einfach „ERE“ im Menü aufrufen, kalkulieren und das Ergebnis automatisch in die Bewertung übernehmen.

Mit **EurotaxMarketRadar** erhalten Sie einen individuellen, regionalen und tagesaktuellen Fahrzeugwert. Er wird direkt unter Ihrem Bewertungsergebnis angezeigt. Durch Klick auf das Radar Symbol erhalten Sie weitere Details.

